



**Poder Judiciário do Estado de Rondônia
Gabinete da Presidência**

[Publicado no DJE 040, de 02/03/2023, p. 42-50](#)
[Republicada por erro material no DJE 041, de 03/03/2023, p. 01-10](#)

RESOLUÇÃO N. 274/2023-TJRO

Revoga a Resolução n. 003/2017-PR

Altera a estrutura organizacional e o quadro de pessoal do Poder Judiciário do Estado de Rondônia e distribui os cargos criados pela Lei Complementar n. 1.175/2022.

O PRESIDENTE DO TRIBUNAL DE JUSTIÇA DO ESTADO DE RONDÔNIA, no uso de suas atribuições legais e regimentais,

CONSIDERANDO os estudos promovidos para reestruturação organizacional das unidades judiciárias do 1º grau de jurisdição do Poder Judiciário do Estado de Rondônia;

CONSIDERANDO que o inciso LXXVIII do artigo 5º da Constituição Federal estabelece que a todos, no âmbito judicial e administrativo, são assegurados a razoável duração do processo e os meios que garantam a celeridade de sua tramitação;

CONSIDERANDO a Lei Complementar n. 1.174, de 28/12/2022, que dispõe sobre a criação de unidades judiciárias no âmbito do 1º Grau do Poder Judiciário do Estado de Rondônia e altera a Lei Complementar nº 94, de 3 de novembro de 1993, que dispõe sobre o Código de Organização e Divisão Judiciária do Estado de Rondônia, e dá outras providências.

CONSIDERANDO a Lei Complementar n. 1.175, de 28/12/2022, que dispõe sobre a criação de cargos comissionados para o Poder Judiciário do Estado de Rondônia e altera dispositivos da Lei Complementar nº 568, de 29 de março de 2010;

CONSIDERANDO o Processo SEI n. 0005088-48.2022.8.22.8800;

CONSIDERANDO a decisão do Tribunal Pleno em sessão administrativa realizada no dia 27/02/2023,

R E S O L V E:

Art. 1º Alterar a estrutura organizacional e o quadro de pessoal do Poder Judiciário do Estado de Rondônia (PJRO), nos termos desta Resolução.



**Poder Judiciário do Estado de Rondônia
Gabinete da Presidência**

**CAPÍTULO I
DA ESTRUTURA ORGANIZACIONAL**

SEÇÃO I

**Das unidades judiciárias criadas pela Lei complementar
n. 1.174/2022**

Art. 2º As unidades judiciárias criadas no âmbito do 1º grau deste Poder Judiciário por meio da Lei Complementar n. 1.174, de 28/12/2022, passam a ser constituídas com a seguinte estrutura organizacional:

I - 2ª Turma Recursal (TR2):

- a) Gabinete 1 (TR2-GAB1);
- b) Gabinete 2 (TR2-GAB2);
- c) Gabinete 3 (TR2-GAB3);
- d) Assessoria da Presidência (TR2-ASP)

II - 2º Juizado de Violência Doméstica e Familiar Contra a Mulher da Comarca de Porto Velho (PVH2JVD):

- a) Gabinete (PVH2JVMGAB);

III - 5º Juizado Especial Cível da Comarca de Porto Velho (PVH5JECIV):

- a) Gabinete (PVH5JECIVGAB);

IV - 2º Juizado Especial Cível e Criminal da Comarca de Ariquemes (ARI2JE):

- a) Gabinete (ARI2JEGAB);

V - 2º Juizado Especial Cível e Criminal da Comarca de Cacoal (CAC2JE):

- a) Gabinete (CAC2JEGAB).



**Poder Judiciário do Estado de Rondônia
Gabinete da Presidência**

Art. 3º Ficam alteradas as denominações das seguintes unidades judiciárias:

I - a atual Turma Recursal deste Poder passa a ser denominada 1ª Turma Recursal (TR1);

II - o atual Juizado de Violência Doméstica e Familiar Contra a Mulher da Comarca de Porto Velho passa a ser denominado 1º Juizado de Violência Doméstica e Familiar Contra a Mulher da Comarca de Porto Velho (PVH1JVD);

III - o atual Juizado Especial Cível e Criminal da Comarca de Ariquemes passa a ser denominado 1º Juizado Especial Cível e Criminal da Comarca de Ariquemes (ARI1JE);

IV - o atual Juizado Especial Cível e Criminal da Comarca de Cacoal passa a ser denominado 1º Juizado Especial Cível e Criminal da Comarca de Cacoal (CAC1JE).

SEÇÃO III

Da extinção de cartórios de unidades judiciárias

Art. 4º Ficam extintos da estrutura organizacional deste Poder:

I - o Cartório da 5ª Vara de Família e Sucessões da Comarca de Porto Velho;

II - o Cartório da 6ª Vara de Família e Sucessões da Comarca de Porto Velho;

III - o Cartório da 5ª Vara Criminal da Comarca de Porto Velho;

IV - o Cartório da 6ª Vara Cível da Comarca de Ji-Paraná;

V - o Cartório do 2º Juizado Especial Cível e Criminal da Comarca de Ji-Paraná;

VI - o Cartório do Juizado Especial Cível e Criminal da Comarca de Jaru;

VII - o Cartório do Juizado Especial Cível e Criminal da Comarca de Guajará-Mirim;

VIII - o Cartório Cível da Vara Única da Comarca de Mirante da Serra;

IX - o Cartório Criminal da Vara Única da Comarca de Mirante da Serra.



**Poder Judiciário do Estado de Rondônia
Gabinete da Presidência**

SEÇÃO IV

Da alteração da estrutura organizacional da Comarca de Nova Mamoré

Art. 5º A estrutura organizacional da Comarca de Nova Mamoré (NOM) passa a funcionar com as alterações dispostas neste artigo.

§1º O Cartório Distribuidor da Comarca de Nova Mamoré (NOMCD), subordinado à Direção do Fórum da Comarca (NOMDF), fica transformado em Central de Atendimento da Comarca de Nova Mamoré (NOMCAC), passando para a subordinação direta da Secretaria Judiciária do 1º Grau (SJ1G).

§2º O Núcleo Psicossocial da Comarca de Nova Mamoré (NOMNPS), subordinado à Direção do Fórum da Comarca de Nova Mamoré (NOMDF), passa para a subordinação direta da Coordenadoria do Serviço Psicossocial do 1º Grau (CSPS1G).

§3º Fica criado o Núcleo de Segurança da Comarca de Nova Mamoré (NOMNUSEG), subordinado diretamente à Coordenadoria de Segurança Patrimonial e Humana (Coseph/GSI);

§4º Fica criada o Centro Judiciário de Solução de Conflitos e Cidadania da Comarca de Nova Mamoré (Cejusc-NOM), com as seguintes unidades subordinadas:

I - Núcleo de Conciliação e Mediação (Nucomed-NOM);

II - Serviço de Atermação da Comarca (SEAT-NOM).

§ 5º Ficam extintas da estrutura organizacional da Comarca de Nova Mamoré as seguintes unidades:

I - Cartório Cível da Vara Única de Nova Mamoré (NOMVUNCARCIV);

II - Cartório Criminal da Vara Única de Nova Mamoré (NOMVUNCARCRI).

Art. 6º A estrutura organizacional da Comarca de Nova Mamoré (NOM) fica consolidada conforme a seguir:

I - Vara Única da Comarca de Nova Mamoré (NOMVUN):

a) Gabinete (NOMVUNGAB).

II - Direção do Fórum (NOMDF):

a) Administração (NOMADM);



**Poder Judiciário do Estado de Rondônia
Gabinete da Presidência**

b) Cartório Contador (NOMCC).

III - Centro Judiciário de Solução de Conflitos e Cidadania (Cejusc-NOM):

a) Núcleo de Conciliação e Mediação (Nucomed-NOM);

b) Serviço de Atermação (SEAT-NOM).

IV - Central de Atendimento (NOMCAC);

V - Núcleo de Segurança (NOMNUSEG);

VI - Núcleo de Informática (NOMNI); e

VII - Núcleo Psicossocial (NOMNPS).

Parágrafo único. A estrutura organizacional da Comarca de Nova Mamoré fica representada conforme organograma constante no Anexo I desta Resolução.

CAPÍTULO II

DAS ALTERAÇÕES NO QUADRO DE PESSOAL

Art. 7º O quadro de pessoal dos cartórios extintos, segundo art. 4º desta Resolução, passam a vigorar com as seguintes alterações:

I - Ficam remanejados 8 (oito) cargos comissionados de Diretor(a) de Cartório (DAS-3), conforme disposto no Anexo II desta Resolução;

II - Ficam remanejados 63 (sessenta e três) cargos de técnico(a) judiciário(a), conforme dispostos no Anexo III desta Resolução;

III - Ficam extintas 8 (oito) funções gratificadas de Chefe de Serviço de Cartório (FG-4), conforme disposto no Anexo IV desta Resolução.

Art. 8º Para reorganização das unidades da Comarca de Nova Mamoré serão realizadas as seguintes alterações no quadro de pessoal da comarca:

I – Ficam remanejados e/ou renomeados os cargos e funções gratificadas dispostos no Anexo V desta Resolução;

II – Ficam criadas as funções gratificadas dispostas no Anexo VI desta Resolução.

Art. 9º O quadro de pessoal dos gabinetes das unidades judiciárias do 1º grau, dos gabinetes dos desembargadores e do Núcleo de



**Poder Judiciário do Estado de Rondônia
Gabinete da Presidência**

Apoio das Unidades do Primeiro Grau (Nuap/CGJ) passam a vigorar com as seguintes alterações:

I - Ficam distribuídos nos gabinetes das unidades judiciárias do 1º grau e no Nuap/CGJ os 175 (cento e setenta e cinco) cargos comissionados de Assessor(a) de Juiz(a) (DAS-1), criados pela LC n. 1.175/2022, de 28/12/2022;

II - Ficam criadas para os gabinetes das unidades judiciárias do 1º grau e gabinetes dos desembargadores 145 (cento e quarenta e cinco) funções gratificadas de Secretário(a) de Gabinete (FG-5);

III - Ficam extintas dos gabinetes das unidades judiciárias do 1º grau e dos gabinetes dos desembargadores 138 (cento e trinta e oito) funções gratificadas de Secretário(a) de Gabinete (FG-4);

IV - Ficam extintos dos gabinetes das unidades judiciárias do 1º grau 109 (cento e nove) funções gratificadas de Assistente de Juiz(a) (FG-5).

Parágrafo único. As adequações no quadro de pessoal dispostas nesse artigo ficam consolidadas no Anexo VII desta Resolução.

Art. 10. Ficam criadas no quadro de pessoal da Assessoria da Presidência da 2ª Turma Recursal 2 (duas) funções gratificadas de Assistente da Presidência da Turma Recursal (FG-5).

CAPÍTULO III

DA INSTALAÇÃO DAS UNIDADES JUDICIÁRIAS

Art. 11. Fica instalado o 2º Juizado de Violência Doméstica e Familiar Contra a Mulher da Comarca de Porto Velho (PVH2JVM) e extinto o 2º Juízo do 1º Juizado de Violência Doméstica e Familiar Contra a Mulher da comarca.

§1º O 1º Juízo do 1º Juizado de Violência Doméstica e Familiar Contra a Mulher passa a ser denominado Gabinete do 1º Juizado de Violência Doméstica e Familiar Contra a Mulher da Comarca de Porto Velho (PVH1JVMGAB).

§2º Os(as) magistrados(as) titulares do 1º e do 2º Juízo do 1º Juizado de Violência Doméstica e Familiar Contra a Mulher passam a titularidade do 1º e 2º Juizado de Violência Doméstica e Familiar Contra a Mulher da Comarca, respectivamente.

§3º O cartório do 1º Juizado de Violência Doméstica e Familiar Contra a Mulher passa a ser denominado Cartório Único dos Juizados de



**Poder Judiciário do Estado de Rondônia
Gabinete da Presidência**

Violência Doméstica e Familiar Contra a Mulher (PVHJVMCAR), para prestar assessoria ao 1º e 2º Juizados de Violência Doméstica da comarca.

§4º Até a instalação da Coordenadoria dos Serviços Psicossociais do 1º Grau, o Núcleo de Perícia Psicossocial do 1º Juizado de Violência Doméstica e Familiar Contra a Mulher passa a ser denominado Núcleo de Perícia Psicossocial dos Juizados de Violência Doméstica e Familiar Contra a Mulher (PVHNPPS), para prestar assessoria ao 1º e 2º Juizados de Violência Doméstica da comarca.

§5º O(A) magistrado(a) que ocupa a titularidade do 1º Juizado será o(a) coordenador(a) do Cartório Único e do Núcleo de Perícia Psicossocial dos Juizados de Violência Doméstica e Familiar Contra a Mulher, ficando a seu cargo toda a gestão administrativa, com substituição automática pelo(a) juiz(a) titular da 2º Juizado em suas ausências e impedimentos.

Art. 12. As demais unidades judiciárias criadas pela LC n. 1174/2022, segundo disposto no art. 2º desta Resolução, serão instaladas por Ato Presidência, conforme disponibilidade orçamentária e financeira.

**CAPÍTULO IV
DAS DISPOSIÇÕES FINAIS**

Art. 13. A Corregedoria-Geral da Justiça providenciará os ajustes procedimentais e eletrônicos necessários à implementação das alterações estabelecidas nesta Resolução, inclusive com edição de atos normativos, no que couber.

Art. 14. Compete ao Gabinete de Governança, por meio da Coordenadoria de Modernização Institucional, a atualização do organograma e do quadro de pessoal do Poder Judiciário do Estado de Rondônia com as alterações dispostas nesta Resolução.

Art. 15. Fica revogada a Resolução n. 003/2017-PR, de e 23/2/2017, que altera parcialmente a estrutura organizacional do Juizado de Violência Doméstica e Familiar contra a Mulher da Comarca de Porto Velho e dá outras providências.



Poder Judiciário do Estado de Rondônia
Gabinete da Presidência

Art. 16. Esta Resolução entra em vigor a partir de 3 de abril de 2023.

Desembargador Marcos Alaor Diniz Grangeia
Presidente do Tribunal de Justiça



Documento assinado eletronicamente por **MARCOS ALAOR DINIZ GRANGEIA**, Presidente do Tribunal de Justiça do Estado de Rondônia, em 28/02/2023, às 12:36 (horário de Rondônia), conforme § 3º do art. 4º, do [Decreto nº 10.543, de 13 de novembro de 2020](#).



A autenticidade do documento pode ser conferida no Portal SEI <https://www.tjro.jus.br/mn-sist-sei>, informando o código verificador **3199129** e o código CRC **D461712B**.



Poder Judiciário do Estado de Rondônia
Gabinete da Presidência

ANEXO I

RESOLUÇÃO N. 274/2023-TJRO

ORGANOGRAMA DA COMARCA DE NOVA MAMORÉ

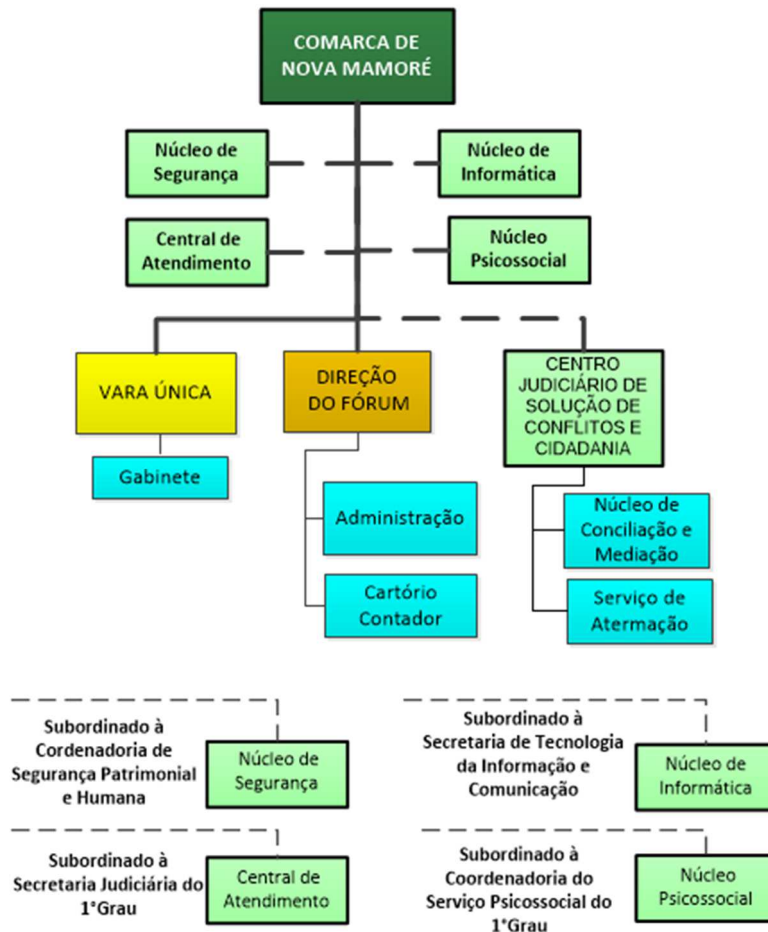



Poder Judiciário do Estado de Rondônia
Gabinete da Presidência

ANEXO II

RESOLUÇÃO N. 274/2023-TJRO

QUADRO DE REMANEJAMENTO DOS CARGOS COMISSIONADOS DOS CARTÓRIOS EXTINTOS							
ORIGEM						REMANEJAR PARA	
CARGOS		ESPECIALIDADE	NÍVEL	UNIDADE	QUANT.	UNIDADE	QUANT.
CARGO COMISSIONADOS	PJ-DAS-3	Diretor de Cartório	NS	Cartório da 5ª Vara de Família e Sucessões da Comarca de Porto Velho	1	Gabinete da Presidência	8
	PJ-DAS-3	Diretor de Cartório	NS	Cartório da 6ª Vara de Família e Sucessões da Comarca de Porto Velho	1		
	PJ-DAS-3	Diretor de Cartório	NS	Cartório da 6ª Vara Cível da Comarca de Ji-Paraná	1		
	PJ-DAS-3	Diretor de Cartório	NS	Cartório do 2º Juizado Especial Cível e Criminal da Comarca de Ji-Paraná	1		
	PJ-DAS-3	Diretor de Cartório	NS	Cartório do Juizado Especial Cível e Criminal da Comarca de Jaru	1		
	PJ-DAS-3	Diretor de Cartório	NS	Cartório do Juizado Especial Cível e Criminal da Comarca de Guajará-Mirim	1		
	PJ-DAS-3	Diretor de Cartório	NS	Cartório Cível da Vara Única da Comarca de Mirante da Serra	1		
	PJ-DAS-3	Diretor de Cartório	NS	Cartório Criminal da Vara Única da Comarca de Mirante da Serra	1		
TOTAL DE CARGOS COMISSIONADOS					8		8



Poder Judiciário do Estado de Rondônia
Gabinete da Presidência

ANEXO III

RESOLUÇÃO N. 274/2023-TJRO

QUADRO DE REMANEJAMENTO DE CARGOS DE TÉCNICOS JUDICIÁRIOS DOS CARTÓRIOS EXTINTOS						
ORIGEM				REMANEJAR PARA		
CARGOS / ESPECIALIDADE	NÍVEL	UNIDADE	QUANT.	UNIDADE	QUANT.	
CARGOS EFEITIVOS	Técnico Judiciário	NM	Cartório da 5ª Vara de Família e Sucessões da Comarca de Porto Velho	10	Gabinete da 5ª Vara de Família e Sucessões da Comarca de Porto Velho	3
					Gabinete da 6ª Vara de Família e Sucessões da Comarca de Porto Velho	3
					Gabinete do 5º Juizado Especial Cível da Comarca de Porto Velho	4
	Técnico Judiciário	NM	Cartório da 6ª Vara de Família e Sucessões da Comarca de Porto Velho	7	Gabinete da 5ª Vara Criminal da Comarca de Porto Velho	3
					Gabinete 1 da 2ª Turma Recursal	3
	Técnico Judiciário	NM	Cartório da 6ª Vara Cível da Comarca de Ji-Paraná	8	Gabinete 2 da 2ª Turma Recursal	3
					Gabinete 3 da 2ª Turma Recursal	3
					Assessoria da Presidência da 2ª Turma Recursal	2
	Técnico Judiciário	NM	Cartório do 2º Juizado Especial Cível e Criminal da Comarca de Ji-Paraná	8	Gabinete da 6ª Vara Cível da Comarca de Ji-Paraná	3
					Gabinete do 2º Juizado Especial Cível e Criminal da Comarca de Ariquemes	4
	Técnico Judiciário	NM	Cartório do Juizado Especial Cível e Criminal da Comarca de Jaru	8	Gabinete do 2º Juizado Especial Cível e Criminal da Comarca de Cacoal	4
					Gabinete do 2º Juizado Especial Cível e Criminal da Comarca de Ji-Paraná	3
	Técnico Judiciário	NM	Cartório do Juizado Especial Cível e Criminal da Comarca de Guajará-Mirim	8	Gabinete do Juizado Especial Cível e Criminal da Comarca de Jaru	3
					Gabinete do Juizado Especial Cível e Criminal da Comarca de Guajará-Mirim	3



Poder Judiciário do Estado de Rondônia
Gabinete da Presidência

Técnico Judiciário	NM	Cartório Cível da Vara Única da Comarca de Mirante da Serra	7	Gabinete Cível da Vara Única da Comarca de Mirante da Serra	3
Técnico Judiciário	NM	Cartório Criminal da Vara Única da Comarca de Mirante da Serra	7	Gabinete da Secretaria de Gestão de Pessoas	16
TOTAL DE CARGOS EFETIVOS			63		63

ANEXO IV

RESOLUÇÃO N. 274/2023-TJRO

QUADRO DE EXTINÇÃO DAS FUNÇÕES GRATIFICADAS DOS CARTÓRIOS EXTINTOS				
ORIGEM				
FUNÇÕES GRATIFICADAS	ESPECIALIDADE	NÍVEL	UNIDADE	QUANT.
FG-4	Chefe de Serviço de Cartório	NM	Cartório da 5ª Vara de Família e Sucessões da Comarca de Porto Velho	1
FG-4	Chefe de Serviço de Cartório	NM	Cartório da 6ª Vara de Família e Sucessões da Comarca de Porto Velho	1
FG-4	Chefe de Serviço de Cartório	NM	Cartório da 6ª Vara Cível da Comarca de Ji-Paraná	1
FG-4	Chefe de Serviço de Cartório	NM	Cartório do 2º Juizado Especial Cível e Criminal da Comarca de Ji-Paraná	1



**Poder Judiciário do Estado de Rondônia
Gabinete da Presidência**

FG-4	Chefe de Serviço de Cartório	NM	Cartório do Juizado Especial Cível e Criminal da Comarca de Jaru	1
FG-4	Chefe de Serviço de Cartório	NM	Cartório do Juizado Especial Cível e Criminal da Comarca de Guajará-Mirim	1
FG-4	Chefe de Serviço de Cartório	NM	Cartório Cível da Vara Única da Comarca de Mirante da Serra	1
FG-4	Chefe de Serviço de Cartório	NM	Cartório Criminal da Vara Única da Comarca de Mirante da Serra	1
TOTAL DE FUNÇÕES GRATIFICADAS				8

ANEXO V

RESOLUÇÃO N. 274/2023-TJRO

QUADRO DE REMANEJAMENTO E/OU RENOMEAÇÃO DE CARGOS E FUNÇÕES GRATIFICADAS DA COMARCA DE NOVA MAMORÉ								
ORIGEM						RENOMEAR PARA	REMANEJAR PARA	
CARGOS		ESPECIALIDADE	NÍVEL	UNIDADE	QUANT.	ESPECIALIDADE	UNIDADE	QUANT.
CARGO COMISSIONADOS	PJ-DAS-3	Diretor de Cartório	NS	Central de Atendimento	1	Diretor de Central de Atendimento		
	PJ-DAS-3	Diretor de Cartório	NS	Cartório Cível da Vara Única (extinto)	1		Gabinete da Presidência	1



Poder Judiciário do Estado de Rondônia
Gabinete da Presidência

	PJ-DAS-3	Diretor de Cartório	NS	Cartório Criminal da Vara Única (extinto)	1		Gabinete da Presidência	1
TOTAL DE CARGOS COMISSIONADOS					3			2
CARGOS EFETIVOS	Técnico Judiciário	-	NM	Cartório Cível da Vara Única (extinto)	7		Administração da Direção do Fórum	1
							Central de Atendimento	4
							Cartório Contador	1
							Núcleo de Segurança	1
	Técnico Judiciário	-	NM	Cartório Criminal da Vara Única (extinto)	7		Núcleo de Mediação e Conciliação / Cejusc	3
							Núcleo de Atermação / Cejusc	1
							Gabinete do Juiz da Vara Única	3
TOTAL DE CARGOS EFETIVOS					14			14
FUNÇÕES GRATIFICADAS	FG-4	Chefe de Serviço de Cartório	NM	Central de Atendimento	1	Serviço Especial II		
	FG-4	Chefe de Serviço de Cartório	NM	Cartório Cível da Vara Única (extinto)	1	Chefe de Núcleo II	Núcleo de Informática	1
	FG-4	Chefe de Serviço de Cartório	NM	Cartório Criminal da Vara Única (extinto)	1	Chefe de Serviço	Serviço de Atermação	1
TOTAL DE FUNÇÕES GRATIFICADAS					3			2



**Poder Judiciário do Estado de Rondônia
Gabinete da Presidência**

**ANEXO VI
RESOLUÇÃO N. 274/2023-TJRO**

QUADRO DE FUNÇÕES GRATIFICADAS CRIADAS PARA A COMARCA DE NOVA MAMORÉ				
FUNÇÕES GRATIFICADAS	ESPECIALIDADE	NÍVEL	UNIDADE	QUANT.
FG-5	Chefe do Nucomed	NS	Núcleo de Mediação e Conciliação / Cejusc	1
FG-4	Conciliador	NS	Núcleo de Mediação e Conciliação / Cejusc	2
FG-3	Supervisor de Segurança	NM	Núcleo de Segurança	1
TOTAL DE FUNÇÕES GRATIFICADAS				4



Poder Judiciário do Estado de Rondônia
Gabinete da Presidência

ANEXO VII

RESOLUÇÃO N. 274/2023-TJRO

ALTERAÇÃO DO QUADRO DE PESSOAL DOS GABINETES DAS UNIDADES JUDICIAIS DO 1º GRAU, DOS GABINETES DE DESEMBARDADOR E NUAP

Entrância	Comarca	Varas	Distribuição dos cargos criados pela LC n. 1175/2022	Criação de Função Gratificada	Extinção de Função Gratificada	
			Assessor de Juiz (DAS-1)	Secretário de Gabinete (FG-5)	Secretário de Gabinete (FG-4)	Assistente de Juiz (FG-5)
			NS	NS	NM	NS
3ª	Porto Velho	1ª Vara Cível	1	1	1	1
3ª	Porto Velho	2ª Vara Cível	1	1	1	1
3ª	Porto Velho	3ª Vara Cível	1	1	1	1
3ª	Porto Velho	4ª Vara Cível	1	1	1	1
3ª	Porto Velho	5ª Vara Cível	1	1	1	1
3ª	Porto Velho	6ª Vara Cível	1	1	1	1
3ª	Porto Velho	7ª Vara Cível	1	1	1	1
3ª	Porto Velho	8ª Vara Cível	1	1	1	1
3ª	Porto Velho	9ª Vara Cível	1	1	1	1



Poder Judiciário do Estado de Rondônia
Gabinete da Presidência

3ª	Porto Velho	10ª Vara Cível	1	1	1	1
3ª	Porto Velho	1ª Vara de Fazenda Pública	1	1	1	1
3ª	Porto Velho	2ª Vara de Fazenda Pública	1	1	1	1
3ª	Porto Velho	Vara de Execuções Fiscais	1	1	1	1
3ª	Porto Velho	1ª Vara de Família	1	1	1	1
3ª	Porto Velho	2ª Vara de Família	1	1	1	1
3ª	Porto Velho	3ª Vara de Família	1	1	1	1
3ª	Porto Velho	4ª Vara de Família	1	1	1	1
3ª	Porto Velho	5ª Vara de Família	4	1	1	-
3ª	Porto Velho	6ª Vara de Família	5	1	1	-
3ª	Porto Velho	Vara Infracional e de Execução de Medidas Socioeducativas	1	1	1	1
3ª	Porto Velho	Vara de Proteção à Infância e Juventude	1	1	1	1
3ª	Porto Velho	1ª Vara Criminal	1	1	1	1
3ª	Porto Velho	2ª Vara Criminal	1	1	1	1
3ª	Porto Velho	3ª Vara Criminal	1	1	1	1
3ª	Porto Velho	4ª Vara Criminal	1	1	1	1
3ª	Porto Velho	5ª Vara Criminal	3	1	-	-
3ª	Porto Velho	1ª Vara do Tribunal do Júri	1	1	1	1
3ª	Porto Velho	2ª Vara do Tribunal do Júri	1	1	1	1
3ª	Porto Velho	Vara da Auditoria Militar	1	1	1	1
3ª	Porto Velho	1ª Vara de Delitos de Tóxicos	1	1	1	1



Poder Judiciário do Estado de Rondônia
Gabinete da Presidência

3ª	Porto Velho	2ª Vara de Delitos de Tóxicos	1	1	1	1
3ª	Porto Velho	Vara de Execuções e Contravenções Penais	1	1	1	1
3ª	Porto Velho	Vara de Execução de Penas e Medidas Alternativas	1	1	1	1
3ª	Porto Velho	1º Juizado de Violência Doméstica e Familiar Contra a Mulher	1	1	1	1
3ª	Porto Velho	2º Juizado de Violência Doméstica e Familiar Contra a Mulher	1	1	1	1
3ª	Porto Velho	1º Juizado Especial Criminal	1	1	1	1
3ª	Porto Velho	1º Juizado Especial Cível	1	1	1	1
3ª	Porto Velho	2º Juizado Especial Cível	1	1	1	1
3ª	Porto Velho	3º Juizado Especial Cível	1	1	1	1
3ª	Porto Velho	4º Juizado Especial Cível	1	1	1	1
3ª	Porto Velho	5º Juizado Especial Cível	5	1	-	-
3ª	Porto Velho	Juizado da Fazenda Pública	1	1	1	1
3ª	Porto Velho	Gabinete 1 da 1ª Turma Recursal	1	1	1	1
3ª	Porto Velho	Gabinete 2 da 1ª Turma Recursal	1	1	1	1
3ª	Porto Velho	Gabinete 3 da 1ª Turma Recursal	1	1	1	1
3ª	Porto Velho	Gabinete 1 da 2ª Turma Recursal	5	1	-	-
3ª	Porto Velho	Gabinete 2 da 2ª Turma Recursal	5	1	-	-
3ª	Porto Velho	Gabinete 3 da 2ª Turma Recursal	5	1	-	-
3ª	Ji-Paraná	1ª Vara Cível	1	1	1	1
3ª	Ji-Paraná	2ª Vara Cível	1	1	1	1
3ª	Ji-Paraná	3ª Vara Cível	1	1	1	1



Poder Judiciário do Estado de Rondônia
Gabinete da Presidência

3ª	Ji-Paraná	4ª Vara Cível	1	1	1	1
3ª	Ji-Paraná	5ª Vara Cível	1	1	1	1
3ª	Ji-Paraná	6ª Vara Cível	-	1	1	-
3ª	Ji-Paraná	1ª Vara Criminal	1	1	1	1
3ª	Ji-Paraná	2ª Vara Criminal	1	1	1	1
3ª	Ji-Paraná	3ª Vara Criminal	1	1	1	1
3ª	Ji-Paraná	1º Juizado Especial Cível e Criminal	1	1	1	1
3ª	Ji-Paraná	2º Juizado Especial Cível e Criminal	4	1	1	-
2ª	Ariquemes	1ª Vara Cível	1	1	1	1
2ª	Ariquemes	2ª Vara Cível	1	1	1	1
2ª	Ariquemes	3ª Vara Cível	1	1	1	1
2ª	Ariquemes	4ª Vara Cível	1	1	1	1
2ª	Ariquemes	1ª Vara Criminal	1	1	1	1
2ª	Ariquemes	2ª Vara Criminal	1	1	1	1
2ª	Ariquemes	3ª Vara Criminal	1	1	1	1
2ª	Ariquemes	1º Juizado Especial Cível e Criminal	1	1	1	1
2ª	Ariquemes	2º Juizado Especial Cível e Criminal	5	1	-	-
2ª	Buritis	1ª Vara Genérica	1	1	1	1
2ª	Buritis	2ª Vara Genérica	1	1	1	1
2ª	Cacoal	1ª Vara Cível	1	1	1	1
2ª	Cacoal	2ª Vara Cível	1	1	1	1



Poder Judiciário do Estado de Rondônia
Gabinete da Presidência

2ª	Cacoal	3ª Vara Cível	1	1	1	1
2ª	Cacoal	4ª Vara Cível	1	1	1	1
2ª	Cacoal	1º Vara Criminal	1	1	1	1
2ª	Cacoal	2º Vara Criminal	1	1	1	1
2ª	Cacoal	1º Juizado Especial Cível e Criminal	1	1	1	1
2ª	Cacoal	2º Juizado Especial Cível e Criminal	5	1	-	-
2ª	Cerejeiras	1ª Vara Genérica	1	1	1	1
2ª	Cerejeiras	2ª Vara Genérica	1	1	1	1
2ª	Colorado do Oeste	1ª Vara Genérica	1	1	1	1
2ª	Colorado do Oeste	2ª Vara Genérica	3	1	1	1
2ª	Espigão do Oeste	1ª Vara Genérica	1	1	1	1
2ª	Espigão do Oeste	2ª Vara Genérica	1	1	1	1
2ª	Guajará Mirim	1ª Vara Cível	1	1	1	1
2ª	Guajará Mirim	2ª Vara Cível	1	1	1	1
2ª	Guajará Mirim	1º Vara Criminal	1	1	1	1
2ª	Guajará Mirim	2º Vara Criminal	1	1	1	1
2ª	Guajará Mirim	Juizado Especial Cível e Criminal	-	1	1	-
2ª	Jaru	1ª Vara Cível	1	1	1	1
2ª	Jaru	2ª Vara Cível	1	1	1	1
2ª	Jaru	Vara Criminal	1	1	1	1
2ª	Jaru	Juizado Especial Cível e Criminal	-	1	1	-
2ª	Ouro Preto do Oeste	1ª Vara Cível	1	1	1	1



Poder Judiciário do Estado de Rondônia
Gabinete da Presidência

2ª	Ouro Preto do Oeste	2ª Vara Cível	1	1	1	1
2ª	Ouro Preto do Oeste	Vara Criminal	1	1	1	1
2ª	Ouro Preto do Oeste	Juizado Especial Cível e Criminal	1	1	1	1
2ª	Pimenta Bueno	1ª Vara Cível	1	1	1	1
2ª	Pimenta Bueno	2ª Vara Cível	1	1	1	1
2ª	Pimenta Bueno	Vara Criminal	1	1	1	1
2ª	Pimenta Bueno	Juizado Especial Cível e Criminal	1	1	1	1
2ª	Rolim de Moura	1ª Vara Cível	1	1	1	1
2ª	Rolim de Moura	2ª Vara Cível	1	1	1	1
2ª	Rolim de Moura	Vara Criminal	1	1	1	1
2ª	Rolim de Moura	Juizado Especial Cível e Criminal	1	1	1	1
2ª	Vilhena	1ª Vara Cível	1	1	1	1
2ª	Vilhena	2ª Vara Cível	1	1	1	1
2ª	Vilhena	3ª Vara Cível	1	1	1	1
2ª	Vilhena	4ª Vara Cível	1	1	1	1
2ª	Vilhena	1ª Vara Criminal	1	1	1	1
2ª	Vilhena	2ª Vara Criminal	1	1	1	1
2ª	Vilhena	Juizado Especial Cível e Criminal	1	1	1	1
1ª	Alta Floresta do Oeste	Vara Única	1	1	1	1
1ª	Alvorada do Oeste	Vara Única	1	1	1	1
1ª	Costa Marques	Vara Única	1	1	1	1



Poder Judiciário do Estado de Rondônia
Gabinete da Presidência

1ª	Machadinho do Oeste	1º Juízo	3	1	1	1
1ª		2º Juízo	3	1	1	1
1ª	Nova Brasilândia do Oeste	Vara Única	1	1	1	1
1ª	Presidente Médici	1ª Vara Genérica	1	1	1	1
1ª	Presidente Médici	2ª Vara Genérica	-	1	1	-
1ª	Santa Luzia do Oeste	Vara Única	1	1	1	1
1ª	São Francisco do Guaporé	Vara Única	1	1	1	1
1ª	São Miguel do Guaporé	Vara Única	1	1	1	1
1ª	Mirante da Serra	Vara Única	-	1	1	-
1ª	Nova Mamoré	Vara Única	4	1	1	-
-	Tribunal de Justiça	Núcleo de Apoio das Unidades do Primeiro Grau / CGJ	10	-	-	-
-	Tribunal de Justiça	Gabinete do Desembargador - Gabinete da Presidência	-	1	1	-
-	Tribunal de Justiça	Gabinete do Desembargador Roosevelt Queiroz Costa	-	1	1	-
-	Tribunal de Justiça	Gabinete do Desembargador Rowilson Teixeira	-	1	1	-
-	Tribunal de Justiça	Gabinete do Desembargador Sansão Batista Saldanha	-	1	1	-
-	Tribunal de Justiça	Gabinete do Desembargador Kiyochi Mori	-	1	1	-
-	Tribunal de Justiça	Gabinete do Desembargador Miguel Monico Neto	-	1	1	-
-	Tribunal de Justiça	Gabinete do Desembargador Raduan Miguel Filho	-	1	1	-
-	Tribunal de Justiça	Gabinete do Desembargador Alexandre Miguel	-	1	1	-
-	Tribunal de Justiça	Gabinete do Desembargador Daniel Ribeiro Lagos	-	1	1	-



Poder Judiciário do Estado de Rondônia
Gabinete da Presidência

-	Tribunal de Justiça	Gabinete do Desembargador Gilberto Barbosa B. dos Santos	-	1	1	-
-	Tribunal de Justiça	Gabinete do Desembargador Isaias Fonseca Moraes	-	1	1	-
-	Tribunal de Justiça	Gabinete do Desembargador Valdeci Castellar Citon	-	1	1	-
-	Tribunal de Justiça	Gabinete do Desembargador Hiram Souza Marques	-	1	1	-
-	Tribunal de Justiça	Gabinete do Desembargador José Jorge Ribeiro da Luz	-	1	1	-
-	Tribunal de Justiça	Gabinete do Desembargador Osny Claro de Oliveira Junior	-	1	1	-
-	Tribunal de Justiça	Gabinete do Desembargador José Torres Ferreira	-	1	1	-
-	Tribunal de Justiça	Gabinete do Desembargador Álvaro Kalix Ferro	-	1	1	-
-	Tribunal de Justiça	Gabinete do Desembargador Jorge Luiz dos Santos Leal	-	1	1	-
-	Tribunal de Justiça	Gabinete do Desembargador Glodner Luiz Pauletto	-	1	1	-
-	Tribunal de Justiça	Gabinete do Desembargador Francisco Borges Ferreira Neto	-	1	1	-
Total			175	145	138	109